

20 dicembre ore 20:30

TG

CHIARELLI



<https://www.facebook.com/simonechiarelli.pagina/>

<https://www.youtube.com/user/simonechiarelli>

Giochi di parole



TG

CHIARELLI



Ghigliottina giuridica

- 1) **Verifica**
- 2) **Convenzione**
- 3) **Anticipazione**
- 4) **Quietanza**
- 5) **Responsabilità**



Regole: Trova la parola che collega tutte le altre e scrivi su
<https://community.omniavis.it/c/concorsi-pubblici/>

Realizzato da
Cinzia Stantero

Servizio dell'inviato



TG

CHIARELLI





Gabriele
Colantonio

METEO ISTITUZIONALE

Ultime dal
“Palazzo”



TG

CHIARELLI



Smart working, in Conferenza Unificata disco verde alle linee guida per la Pa. Brunetta: "Costruito insieme uno strumento intelligente e flessibile"

16 dicembre 2021





In Aula

Martedì 21 saranno discussi il Rendiconto 2020 e il Bilancio interno 2021 del Senato; nella stessa seduta sarà anche avviato l'esame della legge di Bilancio 2022, che proseguirà il 22 dicembre. Mercoledì 23, e se necessario giovedì 24, sarà esaminato il decreto-legge di attuazione del PNRR, ove trasmesso dalla Camera.

[Calendario dei lavori dell'Assemblea fino al 24 dicembre](#) »



Legge di bilancio 2022

La Commissione Bilancio è [impegnata](#) con l'esame del ddl di bilancio di previsione dello Stato per l'anno finanziario 2022 e bilancio pluriennale per il triennio 2022-2024 (A.S. 2448) illustrato, nella seduta del [24 novembre](#), dai senatori [Pesco](#), [Errani](#) e [Rivolta](#). Il termine per la presentazione di emendamenti è scaduto il 29 novembre. Il provvedimento è atteso in Aula dal 21 dicembre.

[Dossier di documentazione](#) »



Decreto super green pass

Prosegue in 1a Commissione l'esame, avviato il [30 novembre](#) (relatore sen. [Pagano](#)), del ddl n. 2463, di conversione del decreto-legge n. 172, sugli obblighi vaccinali e sul rafforzamento delle certificazioni verdi Covid-19, sul quale, nella seduta del [14 dicembre](#), si sono svolte le audizioni del Ministro dell'interno Lamorgese e del Sottosegretario alla salute Sileri. Il termine per la presentazione di emendamenti è scaduto il 15 dicembre.

[Dossier di documentazione](#) »

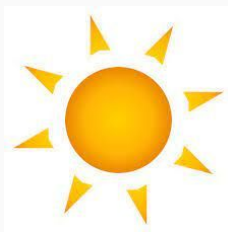

Fondo impresa femminile

Mercoledì, 15 Dicembre 2021

Publicato in Gazzetta Ufficiale

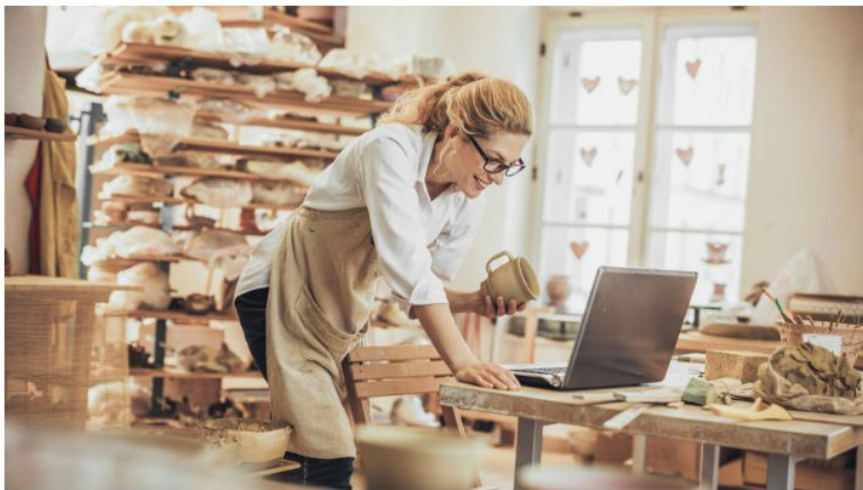

È stato pubblicato in Gazzetta ufficiale il decreto interministeriale del ministro Giancarlo **Giorgetti** che rende operativo il **Fondo impresa femminile**.

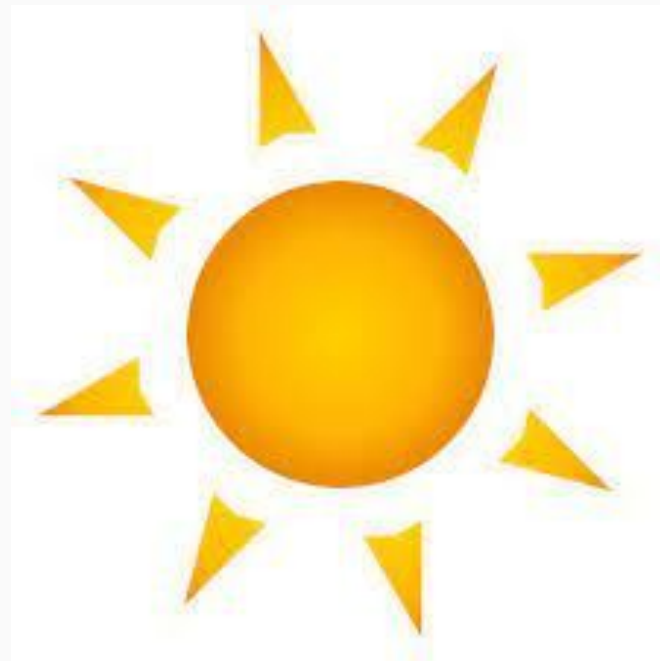

Controlli effettuati nella giornata del 18 dicembre 2021*

GREEN PASS: PERSONE CONTROLLATE (da art. 9-bis ad art. 9-septies del d.l. 52 del 2021)	127.276
GREEN PASS: PERSONE SANZIONATE (da art. 9-bis ad art. 9-septies del d.l. 52 del 2021)	469

DISPOSITIVI DI PROTEZIONE DELLE VIE RESPIRATORIE: PERSONE CONTROLLATE E SANZIONATE (art. 4 del d.l. 19 del 2020)	1.099
--	--------------

ATTIVITÀ O ESERCIZI CONTROLLATI (art. 9-bis del d.l. 52 del 2021)	13.900
---	---------------

TITOLARI DI ATTIVITÀ O ESERCIZI SANZIONATI (art. 9-bis del d.l. 52 del 2021)	189
--	------------

CHIUSURA PROVVISORIA DI ATTIVITÀ O ESERCIZI (art. 13 del d.l. 52 del 2021 – sanzione amministrativa)	11
---	-----------

CHIUSURA PROVVISORIA DI ATTIVITÀ O ESERCIZI (art. 4 del d.l. 19 del 2020 – misura cautelare)	6
--	----------

PERSONE DENUNCIATE ex art. 260 r.d. 27.07.1934 n. 1265 (art. 2, comma 3, d.l. 33 del 2020)	3
Inosservanza del divieto di mobilità dalla propria abitazione o dimora per le persone in quarantena perché risultate positive al virus	

*dati non consolidati

Controlli effettuati nella giornata del 17 dicembre 2021*

GREEN PASS: PERSONE CONTROLLATE (da art. 9-bis ad art. 9-septies del d.l. 52 del 2021)	132.031
GREEN PASS: PERSONE SANZIONATE (da art. 9-bis ad art. 9-septies del d.l. 52 del 2021)	457

DISPOSITIVI DI PROTEZIONE DELLE VIE RESPIRATORIE: PERSONE CONTROLLATE E SANZIONATE (art. 4 del d.l. 19 del 2020)	579
--	------------

ATTIVITÀ O ESERCIZI CONTROLLATI (art. 9-bis del d.l. 52 del 2021)	15.532
---	---------------

TITOLARI DI ATTIVITÀ O ESERCIZI SANZIONATI (art. 9-bis del d.l. 52 del 2021)	227
--	------------

CHIUSURA PROVVISORIA DI ATTIVITÀ O ESERCIZI (art. 13 del d.l. 52 del 2021 – sanzione amministrativa)	13
---	-----------

CHIUSURA PROVVISORIA DI ATTIVITÀ O ESERCIZI (art. 4 del d.l. 19 del 2020 – misura cautelare)	8
--	----------

PERSONE DENUNCIATE ex art. 260 r.d. 27.07.1934 n. 1265 (art. 2, comma 3, d.l. 33 del 2020)	11
Inosservanza del divieto di mobilità dalla propria abitazione o dimora per le persone in quarantena perché risultate positive al virus	

*dati non consolidati



Attuali positivi

362.275

Incremento
14.803

Dati Andamento

Dimessi / Guariti

4.891.239

Incremento
9.403

Dati Andamento

Deceduti

135.641

Incremento
97

Dati Andamento

Totale casi

5.389.155

Incremento
24.259

Dati Andamento

Altri dati e informazioni

- Aggiornamento dati sanitari [storico]
- Infografica epidemiologica ISS

Andamento nazionale

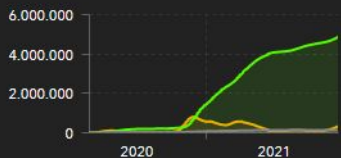

Nuovi positivi



Positivi Variazione



Regioni - attuali positivi

Province - casi totali



Licenza: CC-BY-4.0 - Visualizza licenza
 Scheda metadati RNDT: dati - aree
 Temi del dataset: Salute umana e sicurezza (Inspire) - ISO
 19115: Salute
 Dati forniti dal Ministero della Salute

Download schede e dati:
 - Schede riepilogo PDF
 - Dati CSV / JSON

Regioni - totale casi, attuali e incremento

Lombardia: **997.861** (67.668) (5.397)

Veneto: **578.300** (60.161) (3.442)

Campania: **517.083** (26.031) (2.006)

Emilia-Romagna: **489.665** (41.668) (2.500)

Regioni Province

Note

19/12/2021, 18:00
 La Regione Campania comunica che a seguito delle verifiche quotidiane si evince che



Servizio dell'inviato



TG

CHIARELLI





Luca Olivotti



QUIZ

**Studiamo
divertendoci**



TG

CHIARELLI



Quesito n. 1

Ai sensi dell'art. 22 del d.lgs. 165/2001, i provvedimenti di cui all'articolo 21, comma 1, dello stesso decreto, in materia di responsabilità dirigenziale, sono adottati previo conforme parere del Comitato dei garanti, che viene reso....

- A) entro quarantacinque giorni dalla richiesta; decorso inutilmente tale termine si prescinde da esso
- B) entro trenta giorni dalla richiesta; decorso inutilmente tale termine si prescinde da esso
- C) entro sessanta giorni dalla richiesta; decorso inutilmente tale termine si prescinde da esso
- D) entro quindici giorni dalla richiesta; decorso inutilmente tale termine si prescinde da esso

Appunti

ESATTA

Quesito n. 1

Ai sensi dell'art. 22 del d.lgs. 165/2001, i provvedimenti di cui all'articolo 21, comma 1, dello stesso decreto, in materia di responsabilità dirigenziale, sono adottati previo conforme parere del Comitato dei garanti, che viene reso....

A) entro quarantacinque giorni dalla richiesta; decorso inutilmente tale termine si prescinde da esso

B) entro trenta giorni dalla richiesta; decorso inutilmente tale termine si prescinde da esso

C) entro sessanta giorni dalla richiesta; decorso inutilmente tale termine si prescinde da esso

D) entro quindici giorni dalla richiesta; decorso inutilmente tale termine si prescinde da esso

Appunti

ESATTA

Quesito n. 2

Quale delle seguenti affermazioni relative all'art. 73 del d.lgs. 118/2011 è falsa:

- A) la Giunta regionale riconosce con atto deliberativo i debiti fuori bilancio da procedure espropriative o di occupazione di urgenza per opere di pubblica utilità
- B) il Consiglio regionale riconosce con legge la legittimità dei debiti fuori bilancio derivanti da sentenze esecutive
- C) il Consiglio regionale riconosce con legge la legittimità dei debiti fuori bilancio derivanti da procedure espropriative o di occupazione di urgenza per opere di pubblica utilità
- D) la Giunta regionale non riconosce con atto deliberativo i debiti fuori bilancio derivanti dall'acquisizione di beni e servizi in assenza del preventivo impegno di spesa

Appunti

ESATTA

Quesito n. 2

Quale delle seguenti affermazioni relative all'art. 73 del d.lgs. 118/2011 è falsa:

A) la Giunta regionale riconosce con atto deliberativo i debiti fuori bilancio da procedure espropriative o di occupazione di urgenza per opere di pubblica utilità

B) il Consiglio regionale riconosce con legge la legittimità dei debiti fuori bilancio derivanti da sentenze esecutive

C) il Consiglio regionale riconosce con legge la legittimità dei debiti fuori bilancio derivanti da procedure espropriative o di occupazione di urgenza per opere di pubblica utilità

D) la Giunta regionale non riconosce con atto deliberativo i debiti fuori bilancio derivanti dall'acquisizione di beni e servizi in assenza del preventivo impegno di spesa

Appunti

ESATTA

Quesito n. 3

Le disposizioni di cui all'art. 20 della legge 241/1990 sul silenzio assenso non si applicano, tra l'altro:

- A) agli atti amministrativi aventi carattere economico
- B) agli atti e procedimenti riguardanti l'immigrazione, l'asilo e la cittadinanza
- C) ai procedimenti a istanza di parte nei quali il responsabile del procedimento o l'autorità competente, prima della formale adozione di un provvedimento negativo, abbia comunicato tempestivamente agli istanti i motivi che ostano all'accoglimento della domanda
- D) agli atti e procedimenti riguardanti la materia edilizia e urbanistica

Appunti

ESATTA

Quesito n. 3

Le disposizioni di cui all'art. 20 della legge 241/1990 sul silenzio assenso non si applicano, tra l'altro:

A) agli atti amministrativi aventi carattere economico

B) agli atti e procedimenti riguardanti l'immigrazione, l'asilo e la cittadinanza

C) ai procedimenti a istanza di parte nei quali il responsabile del procedimento o l'autorità competente, prima della formale adozione di un provvedimento negativo, abbia comunicato tempestivamente agli istanti i motivi che ostano all'accoglimento della domanda

D) agli atti e procedimenti riguardanti la materia edilizia e urbanistica

Appunti

ESATTA

<https://t.me/atuttoquiz>



<https://t.me/atuttoquiz>

<https://www.youtube.com/watch?v=0buoLrP0h4Y>

SHORTS

**Diritto in 1
minuto**



Un articolo Una legge



TG

CHIARELLI



Art. 6-bis. (Conflitto di interessi)

1. Il responsabile del procedimento e i titolari degli uffici competenti ad adottare i pareri, le valutazioni tecniche, gli atti endoprocedimentali e il provvedimento finale devono astenersi in caso di conflitto di interessi, segnalando ogni situazione di conflitto, anche potenziale.

**NORME
APPROFONDIMENTO
ARTICOLO PER ARTICOLO**



- APPUNTAMENTO QUOTIDIANO -

Servizio dell'inviato



TG

CHIARELLI





Simona Anzani

Diritto spiegato semplice



Gestione del bilancio – Esecutività

Le fasi dell'entrata

Accertamento

- Individuato il debitore
- Quantificata la somma da incassare
- Fissata la relativa scadenza



Riscossione

- Effettivo introito da parte del tesoriere
- Avviene sulla base di un *ordinativo di incasso (Reversale)*



Versamento

- Effettivo trasferimento delle somme riscosse nelle casse dell'ente

Le sentenze di interesse



TG

CHIARELLI



Interesse ad impugnare in via immediata l'indizione della procedura di gara

Cons. St., sez. VI, 10 dicembre 2021, n. 8232

Nel processo amministrativo, agli stessi fini, la giurisprudenza (tra le altre, Cons. Stato, sez. VI, 15 marzo 2021, n. 2224) è costante nel ritenere necessaria la dimostrazione dell'effettiva titolarità di una situazione giuridica di interesse legittimo (e, nelle materie di giurisdizione esclusiva, anche di diritto soggettivo). In questa prospettiva, la legittimazione ad agire assume una connotazione sostanziale in quanto costituisce la proiezione nel processo dell'interesse legittimo. Tale diversità si giustifica in ragione del fatto che nel processo civile alla fase preliminare di natura processuale nel cui ambito si accerta l'astratta titolarità del diritto soggettivo segue la fase di merito di accertamento effettivo di tale diritto. Nel processo amministrativo, l'anticipazione di tale accertamento alla fase preliminare si giustifica in quanto il riconoscimento della titolarità dell'interesse legittimo non definisce ancora giudizio, occorrendo che nella fase di merito si confronti l'interesse legittimo con l'interesse pubblico al fine di stabilire se il rapporto giuridico debba essere accertato con prevalenza del primo sul secondo per l'illegittimità dell'azione amministrativa.

OFFERTA ECONOMICA – FORMULA INVERSAMENTE PROPORZIONALE – FUZIONE DISSUASIVA RISPETTO AD ECCESSO DI RIBASSI – LEGITTIMITÀ (ART. 95 D.LGS. N. 50/2016)

Consiglio di Stato, sez. III, 14.12.2021 n. 8353

... la più recente giurisprudenza amministrativa si è orientata nel senso di ritenere «non contrarie a legge o irragionevoli formule matematiche volte a rendere marginale il peso degli elementi economici attraverso vari elementi correttivi»: così la sentenza del 23 dicembre 2019, n. 8688 (conforme anche il precedente di cui alla sentenza, sempre della V Sezione, del 23 novembre 2018, n. 6639, in essa richiamato).

UNICO CENTRO DECISIONALE – INDIZI – PRESENZA DOCUMENTO RELATIVO AD UN CONCORRENTE NELL' OFFERTA DI UN ALTRO (ART. 80 D.LGS. N. 50/2016)

Consiglio di Stato, sez. V, 14.12.2021 n. 8340

Ciò che deve essere provato dalla stazione appaltante, sulla base di una valutazione complessiva degli anzidetti indici presuntivi, è dunque soltanto l'unicità del centro decisionale, e non anche la concreta idoneità ad alterare il libero gioco concorrenziale: la riconducibilità di due o più offerte ad un unico centro decisionale costituisce infatti di suo elemento idoneo a violare i generali principi di par condicio, segretezza e trasparenza delle offerte.

ESECUZIONE IN VIA D' URGENZA – RIFIUTO DELL' AGGIUDICATARIO – REVOCA AGGIUDICAZIONE – LEGITTIMITÀ (ART. 32 D.LGS. N. 50/2016)

Consiglio di Stato, sez. V, 14.12.2021 n. 8321

... parimenti l'inadempimento da parte dell'aggiudicatario dell'obbligo, previsto negli atti di gara, di procedere d'urgenza all'inizio dei lavori, su richiesta dell'amministrazione, nelle more della stipula del contratto, legittima la decadenza dall'aggiudicazione e la determinazione di incameramento della cauzione (cfr. Cons. Stato, V, 2 ottobre 2014, n. 4918).

**SUBAPPALTO – INDICAZIONE DELLO STESSO SUBAPPALTATORE
(ANCHE NECESSARIO) DA PARTE DI DIVERSI CONCORRENTI –
DIFFERENZA RISPETTO ALL' AVVALIMENTO – CONSEGUENZE (ART.
105 D.LGS. N. 50/2016)
TAR Cagliari, 13.12.2021 n. 824**

L'intero impianto argomentativo della ricorrente, infatti, non resiste al rilievo – ampiamente argomentato anche dalle parti resistenti – secondo cui il nostro ordinamento giuridico non prevede una norma per la quale la S.A. dovrebbe escludere dalla gara i concorrenti che abbiano indicato il medesimo subappaltatore (anche necessario).

La mancata indicazione dei costi di manodopera comporta l'esclusione solo nel caso in cui l'offerente sia messo nella possibilità concreta di indicare i costi in questione.

Tar Abruzzo, L'Aquila, Sez.I., 16/12/2021, n.560

In tal caso, secondo l'orientamento della Corte di Giustizia U.E. 2 maggio 2019 (in causa C-309/2018), se le disposizioni della gara d'appalto non consentono agli offerenti di indicare i costi in questione nelle loro offerte economiche, i principi di trasparenza e di proporzionalità devono essere interpretati nel senso che essi non ostano alla possibilità di consentire agli offerenti di sanare la loro situazione e di ottemperare agli obblighi previsti dalla normativa nazionale in materia entro un termine stabilito dall'amministrazione aggiudicatrice

Riserva a cooperative sociali ex art. 112 e mancanza di finalità solidaristica di tipo sociale: illegittimità

Tar Campania, Salerno, II, 16 dicembre 2021, n. 2774

Sono convincenti le argomentazioni attoree circa il difetto motivazionale che connota gli atti gravati, i quali non danno reale ed effettiva contezza di quella che assurge alla ratio giustificatrice della riservatezza procedurale, ovvero della finalità di integrazione sociale e professionale delle persone disabili o svantaggiate, non evincibile peraltro da alcun atto di gara.

**Impariamo
divertendoci
con i QUIZ**



TG

CHIARELLI





<https://quizizz.com/profile/608418f295dfd8001b1239a0>

Servizio dell'inviato



TG

CHIARELLI





Giampiero Soru

**incredibile
... ma vero**



TG

CHIARELLI



lunedì 20 dicembre 2021

Appalti, si torna al "parco progetti", cioè la progettazione senza i fondi per realizzare le opere

La Corte dei conti, Sezione regionale di controllo per la Lombardia, col parere [270/2021](#) conferma che l'articolo 1, comma 4, del D.L. 32/2019 (convertito con modificazioni dalla L. n. 55/2019), nel consentire fino al 31 dicembre 2023, di affidare attività di progettazione di opere, sebbene il finanziamento sia limitato alla sola progettazione ed in assenza del finanziamento dell'intera opera, punta a permettere agli enti progettare, pur senza disporre di quanto necessario per dare effettivamente corso alle opere.

[Continua a leggere...»](#)

La dottrina

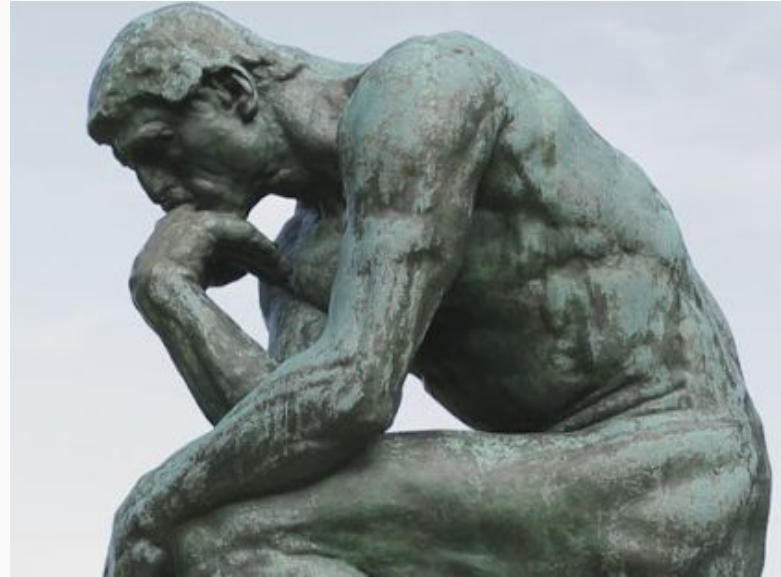

TG

CHIARELLI



Il processo di digitalizzazione della Pa



Obbligo vaccinale per i sanitari: 7 quesiti per la CGUE



DIRITTO SCOLASTICO: Risarcimento Del Danno Per Omessa Vigilanza Profili Di Responsabilità Dell'insegnante E Dell'istituto Scolastico.



<https://www.quotidianolegale.it/diritto-scolastico-risarcimento-del-danno-per-omessa-vigilanza-profilo-di-responsabilita-dellinsegnante-e-dellistituto-scolastico/>

LA SELEZIONE DEGLI ORGANI DI AMMINISTRAZIONE E CONTROLLO DELLE SOCIETA' PARTECIPATE.



I nostri meme

I nostri
MEME

Marty, non ti ho detto una cosa



Non funziona con i concorsi pubblici

TG

CHIARELLI



I nostri meme



#IoRestoaCasa #ciabbraceremodinuovoesarabellissimo

SMARTWORKING



PRIMA

&

DOPO

NOSFERATU

visto su facciabuco.com



I nostri meme



Quando vieni assunto in comune e a fine giornata dici al tuo capo che non hai completato neanche un campo minato.



Maestro so di averti deluso

I nostri meme

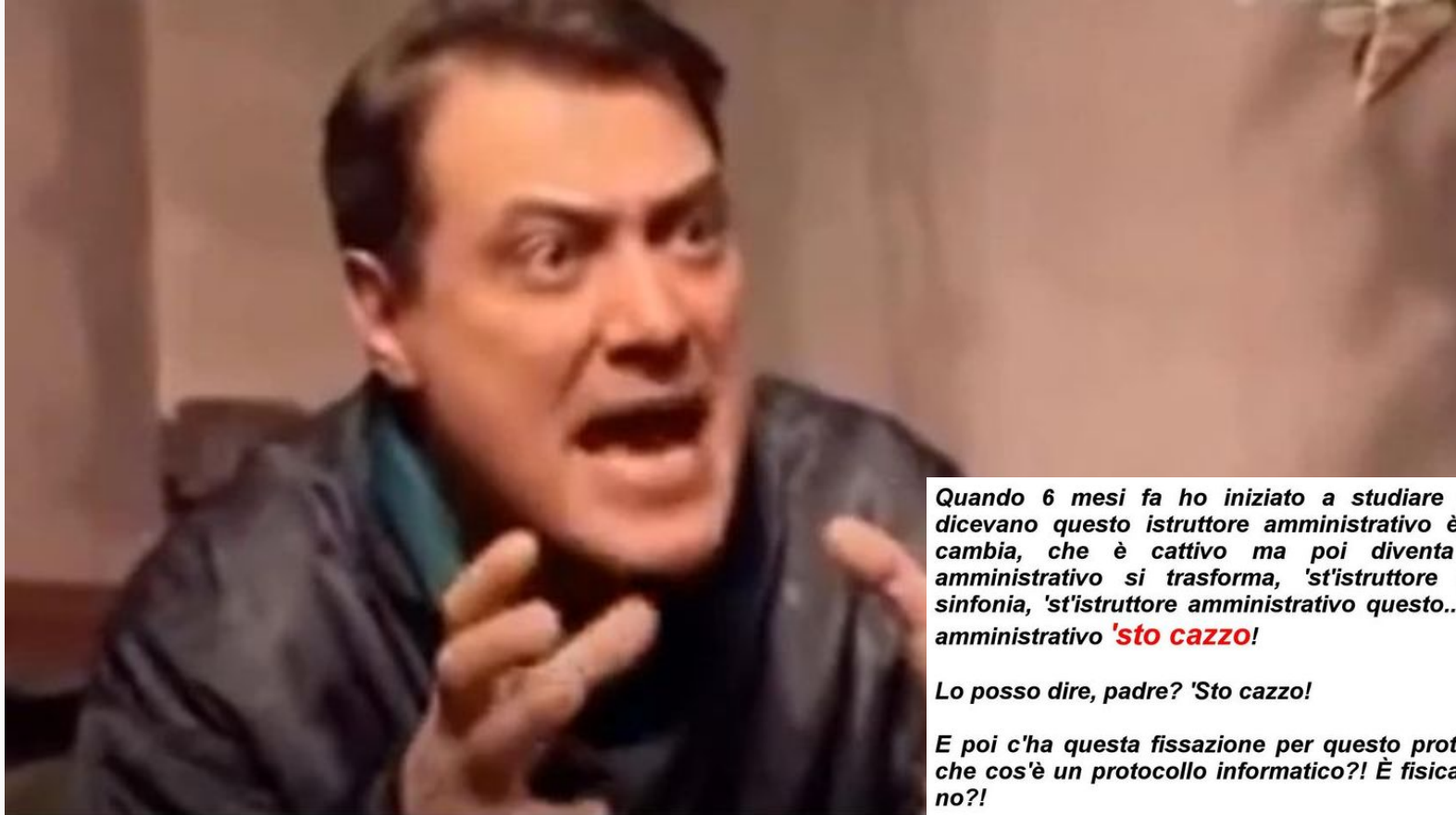

*Quando 6 mesi fa ho iniziato a studiare per questo ruolo, mi dicevano questo istruttore amministrativo è un personaggio che cambia, che è cattivo ma poi diventa buono, 'st'istruttore amministrativo si trasforma, 'st'istruttore amministrativo è 'na sinfonia, 'st'istruttore amministrativo questo... e invece 'st'istruttore amministrativo **'sto cazzo!***

Lo posso dire, padre? 'Sto cazzo!

E poi c'ha questa fissazione per questo protocollo informatico! Ma che cos'è un protocollo informatico?! È fisicamente un protocollo o no?!

I nostri meme



Quando ho capito la differenza tra saldo contabile e saldo disponibile



In parole più semplici, mentre il **saldo contabile** comprende tutte le operazioni registrate sul conto corrente e visualizzabili nella lista movimenti, il **saldo disponibile** mostra quanti soldi ci sono effettivamente sul conto ed include anche le spese recenti non ancora inserite nella lista movimenti.

I nostri meme



VOLEVO ASSUMERE DIPENDENTI

**POI HO SCOPERTO L'ALTERNANZA
SCUOLA-LAVORO**



-Caro, perchè tu sei magro
ed io sono grassa se mangiamo
le stesse cose?

-E' la costituzione.

- E in quale articolo sta scritto?

Servizio dell'inviato



TG

CHIARELLI





Alessandro

Giochi di parole



TG

CHIARELLI



Ghigliottina giuridica

- 1) **Pluralità**
- 2) **%**
- 3) **Presidente**
- 4) **Fai così!**
- 5) **Neve al sole**



Regole: Trova la parola che collega tutte le altre e scrivi su
<https://community.omniavis.it/c/concorsi-pubblici/>

Realizzato da
Simone Chiarelli

<https://community.omniavis.it/>



Clicca qui per la registrazione
ACCOUNT UNICO per tutti i servizi OV



I post della
Community

Graduatoria nue 112 puglia

L'esperto risponde



Per la prima volta GinoS72 ha inviato un messaggio. Diamogli il benvenuto nella nostra comunità!



19 dic

1 / 2

19 dic

1g

G

GinoS72

Buongiorno Dott. Chiarelli,

ho partecipato al concorso NUE112 Puglia e vorrei sapere se secondo lei, la graduatoria per " assunzione a tempo pieno e indeterminato di n. 126 unità categoria B3, Area professionale Operativa/Amministrativo – Tecnica, nel profilo professionale Collaboratore amministrativo-tecnico/Operatore telefonico specializzato da assegnare alla CUR – Centrale Unica di Risposta – del servizio NUE 112 della Regione Puglia" potrà essere utilizzare anche dagli Enti Locali per le categorie B3 oppure no.

(Concorso per titoli ed esami per l'assunzione a tempo pieno e indeterminato di n. 126 unità di categoria B3 Operatore Telefonico Specializzato da assegnare alla CUR del servizio NUE 112 - Concorso per titoli ed esami per l'assunzione a tempo pieno e indeterminato di n. 126 unità di categoria B3 Operatore Telefonico Specializzato da assegnare alla CUR del servizio NUE 112 - Concorsi - Regione Puglia )

9ore fa



Simone.Chiarelli 

POSSIBILE ma IMPROBABILE per 3 motivi:

1. non è previsto nel bando
2. non succede di frequente che Regione ceda ad enti locali
3. perchè è profilo specifico non presente negli enti locali

Direi che al 90% non sarà ceduta

Esercizio congiunto ingrosso e al dettaglio

■ SUAP ed attività produttive

M

martinag86

1 5g

Buongiorno,

Un tatatore e quindi se non sbaglio considerato artigiano, vorrebbe vendere prodotti (es tasse taltuate) al dettaglio e all'ingrosso ...lo può fare?

Che normative di riferimento hanno gli artigiani?

Siamo nelle Marche. Il comune ha più di 10000 abitanti.

Non riesco a comprendere il comma 3

Chiedo scusa per la domanda forse banale ma sono neofita della materia.

Riporto art 14 regolamento regionale

Esercizio congiunto vendita all'ingrosso e al dettaglio)

1. L'esercizio congiunto nello stesso locale dell'attività di vendita all'ingrosso e al dettaglio è soggetto al regime abilitativo previsto per l'esercizio del commercio al dettaglio per le attività con uguale superficie di vendita e al rispetto dei requisiti previsti dalla normativa statale e regionale nonché dai regolamenti comunali.

2. Ai fini dell'individuazione del regime abilitativo di cui al comma 1, la superficie di vendita è costituita dalla somma delle superfici destinate alla vendita al dettaglio e delle superfici destinate alla vendita all'ingrosso, salvo quanto previsto al comma 3.

3. La superficie di vendita degli esercizi che effettuano nello stesso locale la vendita all'ingrosso e al dettaglio dei prodotti individuati al comma 5 è calcolata nella misura del 50 per cento, fino a:

- 3.000 metri quadrati, nei Comuni con popolazione inferiore a 10.000 abitanti;
- 5.000 metri quadrati, nei Comuni con popolazione superiore a 10.000 abitanti.

4. La parte di superficie di vendita eccedente le dimensioni di cui al comma 3 viene calcolata nei modi ordinari.

5. Le disposizioni di cui al comma 3 si applicano agli esercizi che vendono esclusivamente i seguenti prodotti e relativi complementi:

- macchine, attrezzature e articoli tecnici per l'agricoltura, l'industria, il commercio e l'artigianato;
- materiale elettrico;
- colori e vernici, carte da parati;
- ferramenta ed utensileria;
- articoli per impianti idraulici, a gas e igienici;
- articoli per riscaldamento;
- strumenti scientifici e di misura;
- macchine per ufficio;
- autoveicoli, motoveicoli, ciclomotori, natanti e relativi accessori;
- combustibili;
- materiali per l'edilizia;
- legnami;
- mobili.

6. Qualora vi sia coincidenza di prodotti, le disposizioni di cui al comma 3 del presente articolo si applicano agli esercizi di cui all'articolo 15 in luogo di quelle da quest'ultimo previste solo se risultano più favorevoli.



15 dic

1 / 8

15 dic

Indietro

8 ore fa



mario.maccantelli

5g

martinag86:

Un tatatore e quindi se non sbaglio considerato artigiano, vorrebbe vendere prodotti (es tasse taltuate) al dettaglio e all'ingrosso ...lo può fare?

Certo, dovrà avviare un ramo d'azienda commerciale che, sicuramente, non sarà prevalente, così da mantenere la qualifica di artigiano. Pensa ai panettiere che tiene anche il frigo per latte e affettati, è la stessa cosa.

Semmai è da vedere se a livello urbanistico vige la compatibilità dell'esercizio commerciale (per quanto minimo) con la destinazione d'uso specifica del fabbricato. Per questo senti il servizio comunale competente

martinag86:

Che normative di riferimento hanno gli artigiani?

Nessuna normativa. Il soggetto dovrà presentare una SCIA per esercizio di vicinato ex art. 13 della LR 27/09 e se vende anche all'ingrosso, una comunicazione ex art. 12 della LR L'art. 14 che citi si riferisce alla deroga sul calcolo della superficie di vendita ma riguarda solo le ipotesi tipologiche indicate. Non riguarda il tuo caso



Rispondi



martinag86

4g

La ringrazio molto per il suo prezioso e sempre celere riscontro.

Sono ancora dubbiosa riguardo altre casistiche e non ho ben capito quando si può fare commercio al dettaglio e all'ingrosso insieme e se è necessario che l'attività prevalente rimanga il dettaglio.

Net dettaglio. Un negozio di pesce vorrebbe avviare commercio al dettaglio e all'ingrosso. Indica 20 m2 di superficie per l'ingrosso e 8 per il dettaglio.

L'ufficio edilizia ci chiede di fare avere dal richiedente ultima pratica edilizia presentata in quale legittimi la destinazione d'uso attuale dell'unità immobiliare oggetto di intervento e indicarci l'attività prevalente fra commercio all'ingrosso e vendita al dettaglio poiché in base ad esso verrà constatato quale destinazione d'uso deve avere l'unità immobiliare poiché nella zona in cui ricade l'immobile non è compatibile la destinazione d'uso (U4/3) commercializzato all'ingrosso.

È corretta la loro richiesta in base alla n. L.7?

La pratica edilizia deve andare di pare passo con quella commerciale?



Rispondi



Alberto V

4g

L'articolo 8, comma 2, lettera c) del d.lgs. n. 147/2012, modificando l'articolo 26, comma 2 del d.lgs. n. 114/88, ha disposto l'eliminazione del divieto di esercizio congiunto nello stesso locale dell'attività di vendita all'ingrosso e al dettaglio.

La limitazione rimane sulla superficie di vendita, in quanto la norma prevede che l'intera superficie di vendita sia presa in considerazione ai fini dell'applicazione di entrambe le discipline per le due tipologie di attività.

In Lombardia ad esempio la normativa vigente prevede che la superficie di vendita degli esercizi che, nello stesso locale, effettuano la vendita congiunta all'ingrosso e al dettaglio è calcolata nella misura di 1/2 della superficie lorda di pavimentazione complessivamente utilizzata per la vendita.

Ciò premesso a mio avviso è possibile chiedere gli ESTERMI della pratica edilizia, non la pratica...

La richiesta è legittimata dalla necessità dell'UTC di verificare la compatibilità dell'ingrosso con le NTA del PGT, visto il divieto previsto dalle stesse.

Il cambio di destinazione d'uso (se fattibile) deve procedere la SCIA UNICA (SCIA dettaglio + comunicazione ingrosso) oppure (ma personalmente lo sconsiglio) l'impresa potrebbe presentare una SCIA UNICA CONDIZIONATA (SCIA dettaglio + comunicazione ingrosso + cambio destinazione d'uso)

Illegittimo assegnare l'appalto dei rifiuti a chi in cambio affitta l'autoparco comunale

■ Questioni giuridiche ■ Appalti



SimonaAnzani

6 ore



L'intervento sul Comune di Scalea

 Guest



Illegittimo assegnare l'appalto dei rifiuti a chi in cambio affitta... ¹

||



1     Rispondi

Servizio dell'inviato



TG

CHIARELLI





Mario Maccantelli

**Prossimamente
online**



TG

CHIARELLI



<https://www.youtube.com/user/simonechiarelli>



VIDEOCOMMENTO

RESPONSABILITÀ AMMINISTRATIVA E CONTABILE

Diretta



<https://www.facebook.com/simonechiarelli.pagina/>

<https://www.youtube.com/user/simonechiarelli>

<https://www.youtube.com/user/simonechiarelli>



IN DIRETTA (21/12/2021 ORE 18:30)



PARTECIPATE

DLGS 175/2016

Diretta



<https://www.facebook.com/simonechiarelli.pagina/>

<https://www.youtube.com/user/simonechiarelli>



LEZIONE SINGOLA

IL FONDO SOCIALE EUROPEO PLUS

FSE+

CORSO FINANZIAMENTI UE

[GIULIA GAUDINO]



COD 803

FORMAZIONE.OMNIAVIS.COM





LEZIONE SINGOLA

LA PROGETTAZIONE DEI FONDI EUROPEI

COD 805

FORMAZIONE.OMNIAVIS.COM



CORSO FINANZIAMENTI UE

[GIULIA GAUDINO]



**Ridiamoci
SU**



TG

CHIARELLI



Pausa pranzo

Due impiegati ed il loro dirigente escono per la pausa pranzo. Per rompere la routine si recano in un ristorante che non conoscono e, non appena si siedono, trovano poggiata su una sedia accanto alla loro, una vecchia lampada a olio. La strofinano ed appare un genio che dice loro:

"Sono qui per voi! Ditemi i vostri desideri e li esaudirò uno ad uno!"

Gli uomini sono in estasi. Uno dei due impiegati gli dice:

"Io vorrei essere su una spiaggia deserta, stare sempre in vacanza e senza nessun pensiero!"

Finito di dire questo, l'uomo scompare.

Galvanizzato, il secondo impiegato dice:

"Vorrei gustarmi un bel cocktail fresco alle Bahamas con la donna dei miei sogni!"

Detto questo, svanisce nel nulla anche lui. Rimane il dirigente, che con molta serietà

dice:

"Io voglio rivedere quei due in ufficio dopo pranzo!!!"



Le slides di Elisa



TG

CHIARELLI



ACCESSO AGLI ATTI in base alla L. 241/90: ITER

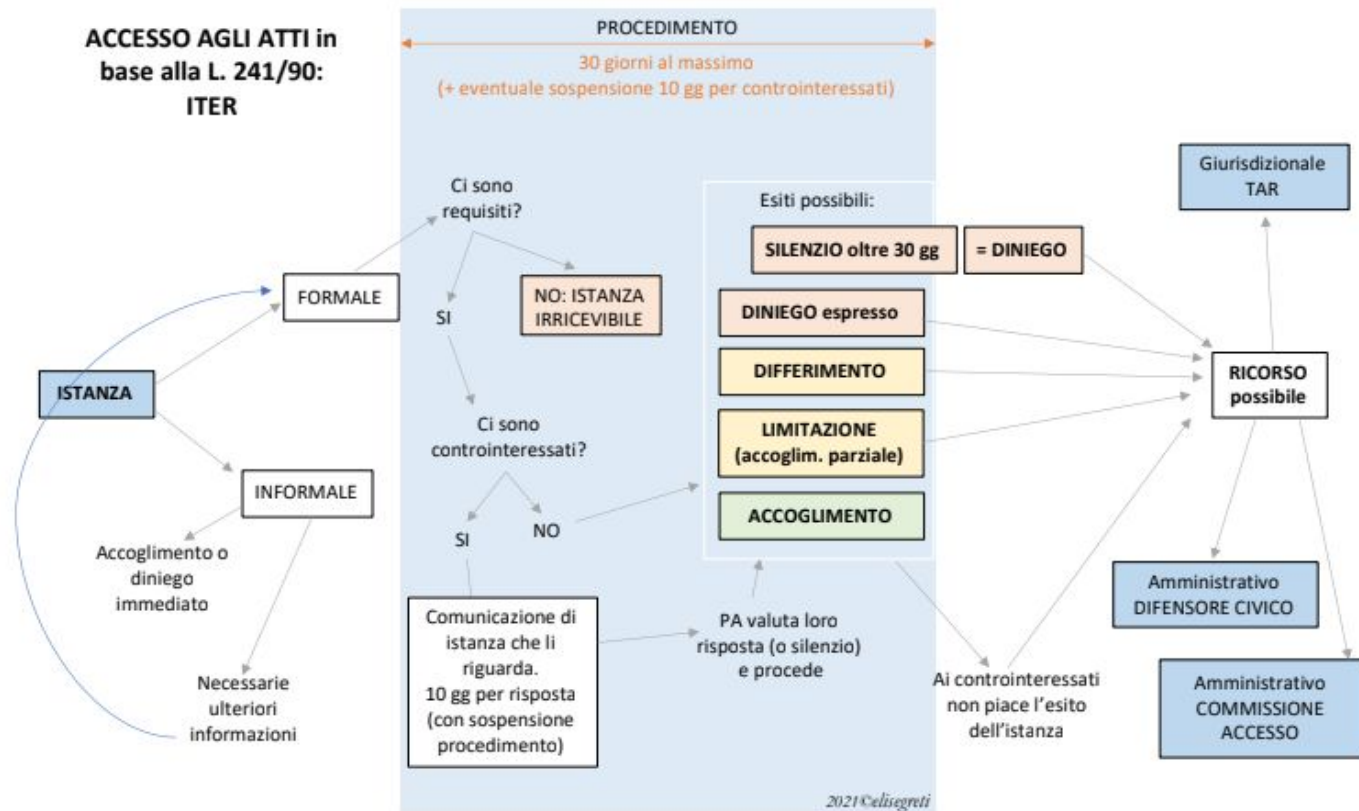

QUIZ

**Studiamo
divertendoci**



TG

CHIARELLI



Quesito n. 4

Il Consiglio delle Autonomie Locali (barrare la risposta sbagliata)

- A) esprime parere sui progetti di legge che prevedono conferimenti di funzioni amministrative da parte della Regione agli enti locali
- B) esprime parere obbligatorio sui progetti di modifica dello Statuto
- C) è composto anche da due presidenti di Unioni di Comuni
- D) è un organo previsto dalla Costituzione della Repubblica Italiana

Appunti

ESATTA

Quesito n. 4

Il Consiglio delle Autonomie Locali (barrare la risposta sbagliata)

- A) esprime parere sui progetti di legge che prevedono conferimenti di funzioni amministrative da parte della Regione agli enti locali
- B) esprime parere obbligatorio sui progetti di modifica dello Statuto**
- C) è composto anche da due presidenti di Unioni di Comuni
- D) è un organo previsto dalla Costituzione della Repubblica Italiana

Appunti

ESATTA

Quesito n. 5

Ai sensi dell'art. 117 della Costituzione la Regione può concludere:

- A) esclusivamente intese con enti territoriali interni od altro Stato
- B) accordi con Stati e intese con enti territoriali interni od altro Stato, nei casi e con le forme disciplinati da leggi dello Stato, limitatamente alle materie di sua competenza
- C) accordi e intese con enti territoriali interni o di altro Stato
- D) accordi con Stati e intese con enti territoriali interni od altro Stato, nei casi e con le forme disciplinati da leggi dello Stato

Appunti

ESATTA

Quesito n. 5

Ai sensi dell'art. 117 della Costituzione la Regione può concludere:

- A) esclusivamente intese con enti territoriali interni od altro Stato
- B) accordi con Stati e intese con enti territoriali interni od altro Stato, nei casi e con le forme disciplinati da leggi dello Stato, limitatamente alle materie di sua competenza
- C) accordi e intese con enti territoriali interni o di altro Stato
- D) accordi con Stati e intese con enti territoriali interni od altro Stato, nei casi e con le forme disciplinati da leggi dello Stato**

Appunti

ESATTA

Quesito n. 6

La disciplina privatistica del rapporto di pubblico impiego:

- A) era già stata introdotta con il T.U. delle disposizioni concernenti gli impiegati civili dello Stato approvato dal D.P.R. 3/1957
- B) è stata introdotta con il d.lgs. 165/2001, eccezione fatta per alcune categorie
- C) è stata introdotta con il d.lgs. 29/1993, eccezion fatta per alcune categorie
- D) è stata introdotta con il d.lgs. 80/1998, eccezion fatta per alcune categorie

Appunti

ESATTA

Quesito n. 6

La disciplina privatistica del rapporto di pubblico impiego:

- A) era già stata introdotta con il T.U. delle disposizioni concernenti gli impiegati civili dello Stato approvato dal D.P.R. 3/1957
- B) è stata introdotta con il d.lgs. 165/2001, eccezione fatta per alcune categorie
- C) è stata introdotta con il d.lgs. 29/1993, eccezion fatta per alcune categorie**
- D) è stata introdotta con il d.lgs. 80/1998, eccezion fatta per alcune categorie

Appunti

ESATTA

Quesito n. 7

Spetta alla competenza esclusiva delle Regioni:

- A) la disciplina in materia di espropriazione per pubblica utilità
- B) i rapporti internazionali e con l'Unione Europea delle Regioni
- C) l'istituzione nel proprio territorio di nuovi Comuni
- D) l'organizzazione di attività culturali

Appunti

ESATTA

Quesito n. 7

Spetta alla competenza esclusiva delle Regioni:

- A) la disciplina in materia di espropriazione per pubblica utilità
- B) i rapporti internazionali e con l'Unione Europea delle Regioni
- C) l'istituzione nel proprio territorio di nuovi Comuni**
- D) l'organizzazione di attività culturali

Appunti

ESATTA

Giochi di parole



TG

CHIARELLI



Ghigliottina giuridica

- 1) Collegio
- 2) Parere
- 3) Vigilanza
- 4) Rinnovabile
- 5) Cassa



Regole: Trova la parola che collega tutte le altre e scrivi su
<https://community.omniavis.it/c/concorsi-pubblici/>

Realizzato da
Cinzia Stantero

Un articolo della Carta fondamentale



TG

CHIARELLI





Art. 9.

La Repubblica promuove lo sviluppo della cultura e la ricerca scientifica e tecnica [33, 34].

Tutela il paesaggio e il patrimonio storico e artistico della Nazione.

**L'inefficienza della Pubblica
Amministrazione contraddice l'essenza
stessa della democrazia perché da essa
trae alimento e forza una **minoranza**,
mai la maggioranza e, tanto meno, la
parte più debole dei cittadini.**

Giuseppe Alvaro (Scrittore, 2017)

<https://www.youtube.com/user/simonechiarelli>

<https://www.facebook.com/simonechiarelli.pagina>

"That's all Folks!"

Simone Chiarelli